

介護福祉士国家試験対策 JMP模擬試験

団体受験の概要

☆模擬試験の概要

- 日程:採点スケジュール内であれば任意の日程で模擬試験を実施することが可能です。
- 会場:普段の講義で使用している教室等をそのまま試験会場としてご利用ください。
- 結果:個人成績表は、マークシート返却日(下表)に応じたスケジュールで発送致します。

☆受験内容 2種類の模擬試験(基本問題編・応用問題編)で実力チェック!

■基本問題編 (7月22日(火)発売予定)

内容:国家試験過去問をベースに、基本問題を中心とした120問!

特典 「弱点補強問題集」(各科目の対策ポイントを厳選した過去問一問一答を掲載)を無料でプレゼント!

■応用問題編 (8月5日(火)発売予定)

内容:国家試験過去問をベースとした基本問題に加え、介護分野の最新トピックや医療・住宅等の関連分野問題も収録した120問!

特典 「試験直前の心得」(小冊子)を無料でプレゼント! 試験直前に確認しておくべき試験対策上の心得や、試験本番をベストコンディションで迎えるための日常の過ごし方などを掲載!

☆結果通知(送付物)

- ・個人成績表
- ・受験者成績一覧(団体成績一覧表、正誤一覧表)

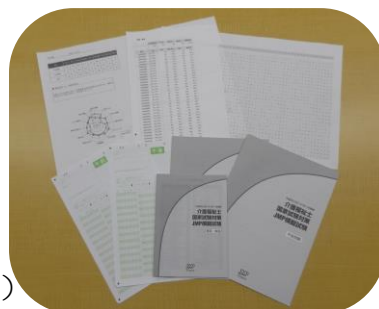

受験料金 (1名様当たり)

- セット [基本問題編・応用問題編] 6,480円 (6,000円+税)
- 基本問題編 (7月22日(火) 発売予定) 3,888円 (3,600円+税)
- 応用問題編 (8月5日(火) 発売予定) 3,888円 (3,600円+税)

☆お申し込み方法

- 専用の団体受験申込書に受験者名簿を添付してお申し込みください。
- 問題送付ご希望日の2週間前までにお申し込みください。問題・マークシート・解答解説集・特典をご指定のご住所に一括送付いたします。
- 受験料金のご請求は主催者様への一括ご請求となります。
- 入金後の返金・返品はできません。
- お申し込み・商品詳細に関するお問合せは、担当営業、もしくはお近くの支社までお願いいたします。

問題発送開始日		2014年7月22日(火) 予定						
採点スケジュール	基本問題編	弊社へのマークシート返却日(必着)	~9/17(水)	9/18(木)~10/8(水)	10/9(木)~10/29(水)	10/30(木)~11/19(水)	11/20(木)~12/10(水)	12/11(木)~1/6(火)
	成績表発送予定日		9/26(金)	10/17(金)	11/7(金)	11/28(金)	12/19(金)	1/15(木)
問題発送開始日		2014年8月5日(火) 予定						
採点スケジュール	応用問題編	弊社へのマークシート返却日(必着)	~10/20(月)	10/21(火)~11/10(月)	11/11(火)~12/1(月)	12/2(火)~12/15(月)	12/16(火)~1/6(火)	
	成績表発送予定日		10/29(水)	11/19(水)	12/10(水)	12/24(水)	1/15(木)	

【お問合せは担当営業社員、もしくはお近くの弊社各支社までお願い致します】

株式会社日本医療企画 〒101-0033 東京都千代田区神田岩本町4-14 神田平成ビル TEL: 03-3256-2863

●関東支社 TEL: 03-3256-2885 ●中部支社 TEL: 052-209-5451 ●関西支社 TEL: 06-7660-1761 ●九州支社 TEL: 092-418-2828 ●北信越支社 TEL: 076-231-7791

※お客様より取得したお名前、電話番号等の個人情報については、目的以外での利用及び無断での第三者への開示は一切いたしません。